

Obec Novosedly

Novosedly 6, 387 16 Volenice



V Novosedlech 28. prosince 2018

Záměr prodeje nemovitostí

I.

Obec NOVOSEDLY je podle výpisu z KN mimo jiné výlučným vlastníkem pozemků KN 1277/1 a 1281 v k. ú. Novosedly u Strakonic.

II.

Geometrickým plánem č. **235-34/2018** ze dne 11.6.2018 byl z pozemků 1277/1 a 1281v k. ú. Novosedly u Strakonic oddělen nově vzniklý pozemek č. 1277/23 o výměře 17 m².

III.

Obec NOVOSEDLY má záměr prodat nově vzniklý pozemek č. 1277/23 o výměře 17 m², který schválilo zastupitelstvo Obce Novosedly:

VÝKAZ DOSAVADNÍHO A NOVÉHO STAVU ÚDAJŮ KATASTRU NEMOVITOSTÍ

Dosavadní stav				Nový stav										
Označení pozemku parc. číslem	Výměra parcely		Druh pozemku Způsob využití	Označení pozemku parc. číslem	Výměra parcely		Druh pozemku Způsob využití	Typ stavby Způsob využití	Zpús. určení výměr	Porovnání se stavem evidence právních vztahů				
	ha	m ²			ha	m ²				Díl přechází z pozemku označeného v katastru nemovitostí	Číslo listu vlastnictví	Výměra dílu		Označení dílu
47/5	4	11	zahrada	47/5	3	92	zahrada		0					
1277/1	1	08	ostat.pl. ostat.komunikace	47/6	19		zahrada		0	47/5	276		19	
				1277/1	1	08	24	ostat.pl. ostat.komunikace		0	1277/1	1		15
1281	6	70	ostat.pl. ostat.komunikace	1277/23	17		ostat.pl. ostat.komunikace jiná plocha		0	1281	1		2	b
				1281	6	68	ostat.pl. ostat.komunikace		0	1281	1	6	68	
	1	19	20		1	19	20							

Výkaz údajů o bonitovaných půdně ekologických jednotkách (BPEJ) k parcelám nového stavu

Parcelní číslo podle katastru nemovitostí		Kód BPEJ	Výměra		BPEJ na dílu parcely	Parcelní číslo podle katastru nemovitostí		Kód BPEJ	Výměra		BPEJ na dílu parcely
zjednodušené evidence	ha		m ²	ha		m ²	zjednodušené evidence		ha	m ²	
47/5		53214	3	92		47/6	53214		9		
							55800		10		

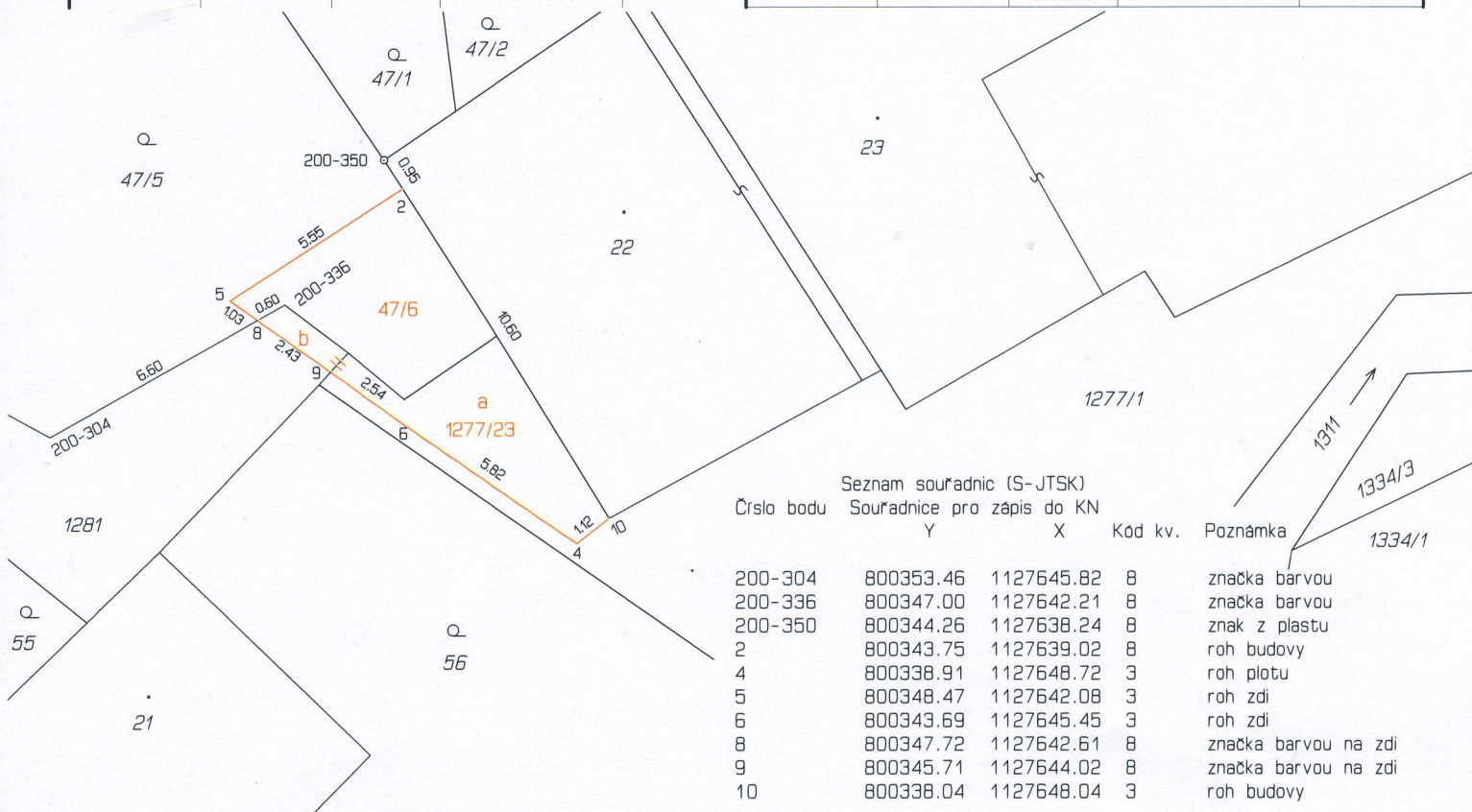

Seznam souřadnic (S-JTSK)
Číslo bodu Souřadnice pro zápis do KN

Číslo bodu	Y	X	Kód kv.	Poznámka
200-304	800353.46	1127645.82	8	značka barvou
200-336	800347.00	1127642.21	8	značka barvou
200-350	800344.26	1127638.24	8	znak z plastu
2	800343.75	1127639.02	8	roh budovy
4	800338.91	1127648.72	3	roh plotu
5	800348.47	1127642.08	3	roh zdi
6	800343.69	1127645.45	3	roh zdi
8	800347.72	1127642.61	8	značka barvou na zdi
9	800345.71	1127644.02	8	značka barvou na zdi
10	800338.04	1127648.04	3	roh budovy

GEOMETRICKÝ PLÁN pro rozdělení pozemků, změnu hranice pozemku, průběh vytyčené hranice pozemků	Geometrický plán ověřil úředně oprávněný zeměměřický inženýr:		Stejnopis ověřil úředně oprávněný zeměměřický inženýr:	
	Jméno, příjmení:	Ing. Karel Vlasák	Jméno, příjmení:	Ing. Karel Vlasák
	Číslo položky seznamu úředně oprávněných zeměměřických inženýrů:	502/1995	Číslo položky seznamu úředně oprávněných zeměměřických inženýrů:	502/1995
	Dne: 11.6.2018	Číslo: 34/2018	Dne: 18.6.2018	Číslo: 035/18
Náležitosti a přesnosti odpovídá právním předpisům.	Katastrální úřad souhlasí s očíslováním parcel.		Tento stejnopis odpovídá geometrickému plánu v elektronické podobě uloženému v dokumentaci katastrálního úřadu.	
Vyhotovitel: Geoteka s.r.o. Bavorova 318, 386 01 Strakonice tel.: 383 323 999, 724 176 299 geoteka@geoteka.cz	KÚ pro Jihočeský kraj KP Strakonice Ing. Miroslava Řehořová PGP-599/2018-307 2018.06.18 12:31:29 CEST		Ověření stejnopisu geometrického plánu v listinné podobě.	
Číslo plánu: 235-34/2018				
Okres: Strakonice				
Obec: Novosedly				
Kat. území: Novosedly u Strakonice				
Mapový list: Sušice 0-3/44 (KMD)	Dosavadním vlastníkem pozemků byla poskytnuta možnost seznámit se v terénu s průběhem navrhovaných nových hranic, které byly označeny předepsaným způsobem:			